

NAF Niveau 1 : Santé humaine et action sociale
ACCIDENTS DE TRAVAIL ANNEE 2014

NAF Niveau 5 : 8710A

Hébergement médicalisé pour personnes âgées

Nombre de salariés :	195 378	Indice de fréquence :	92,4
Nombre d'accidents de travail en premier règlement :	18 059	Taux de fréquence :	59,0
dont avec au moins 4 jours d'arrêt :	16 937	Taux de gravité :	3,8
Nombre de nouvelles incapacités permanentes :	855	Indice de gravité :	22,7
Nombre de décès :	2	Nombre d'établissements :	5 526
Nombre de journées perdues :	1 158 839		

	Nombre d'AT en 1er régl.	Nombre de nouvelles IP	Nombre de décès	Nombre de journées perdues		Nombre d'AT en 1er régl.	Nombre de nouvelles IP	Nombre de décès	Nombre de journées perdues
REPARTITION SUIVANT L'AGE DE LA VICTIME					REPARTITION SUIVANT LE LIEU DE L'ACCIDENT				
1 Non précisé	0	0	0	0	1 Non précisé	416	19	0	24 971
2 Moins de 20 ans	322	2	0	8 837	3 Déplacement pendant travail	76	12	0	7 208
3 de 20 à 24 ans	2 749	43	0	106 230	4 Lieu de travail habituel	15 217	717	2	983 045
4 de 25 à 29 ans	2 709	41	0	130 257	5 Domicile du travailleur	0	0	0	0
5 de 30 à 34 ans	2 048	63	0	127 262	Non codés	2 350	107	0	143 615
6 de 35 à 39 ans	1 853	102	0	132 007	REPARTITION SUIVANT LA DEVIATION ⁽¹⁾				
7 de 40 à 49 ans	4 613	252	0	333 841	1 Problème électrique, explosion, feu	18	0	0	1 327
8 de 50 à 59 ans	3 355	308	2	287 683	2 Débordement, renversement, fuite, etc.	94	0	0	2 053
9 de 60 à 64 ans	367	36	0	29 794	3 Éclatement, glissade, chute, etc. d'agent matériel	426	15	0	24 382
10 65 ans et plus	43	8	0	2 928	4 Perte de contrôle	1 288	28	0	62 508
REPARTITION SUIVANT LE SEXE DE LA VICTIME					REPARTITION SUIVANT L'AGENT MATERIEL DE LA DEVIATION ⁽¹⁾				
1 masculin	1 446	78	0	85 477	1 Bâtiments, surfaces à niveau	2 627	75	0	160 919
2 féminin	16 613	777	2	1 073 362	2 Bâtiments, constructions, surfaces hauteur	553	13	0	34 120
REPARTITION SUIVANT LA QUALIFICATION PROFESSIONNELLE					REPARTITION SUIVANT L'ACTIVITE PHYSIQUE SPECIFIQUE ⁽¹⁾				
1 Non précisé	1 132	46	0	69 475	1 Opération de machine	52	1	0	2 297
2 Cadres,tech..., a.m.	536	34	0	36 891	2 Travail avec des outils à main	347	13	0	16 891
3 Employés	12 392	573	2	792 809	3 Conduite/présence moyen de transport-manutention...	234	5	0	12 926
4 Apprentis	64	1	0	2 266	4 Manipulation d'objets	3 684	89	0	201 244
5 Elèves	5	0	0	42	5 Transport manuel	5 652	139	1	331 705
6 Ouvriers non qualifiés	1 071	68	0	83 921	6 Mouvement	3 983	108	0	224 178
7 Ouvriers qualifiés	385	22	0	22 723	7 Présence	444	6	0	24 110
8 Divers	124	4	0	7 097	9 Autre ou sans information	657	19	1	39 025
Non codés	2 350	107	0	143 615	Non codés	1 884	475	0	306 463
REPARTITION SUIVANT LA NATURE DES LESIONS					REPARTITION SUIVANT LA MODALITE DE LA BLESSURE ⁽¹⁾				
1 Commotions et traumatismes internes **	8 123	304	0	502 730	1 Contact courant électrique, t°, substance dangereuse	231	0	0	6 711
2 Douleur effort, lumbago *	6	63	0	36 955	2 Noyade, ensevelissement, enveloppement	1	0	0	122
3 Déchirure musculaire ou tendineuse *	1	5	0	2 709	3 Écrasement mouvement vertical ou horizontal	2 562	75	0	173 170
4 Chocs physiques, chocs sans précision	2 862	134	0	178 353	4 Heurt par objet en mouvement	460	9	0	20 842
5 Chocs consécutifs à agressions et menaces	22	0	0	1 219	5 Contact agent matériel coupant, pointu, etc.	609	14	0	23 968
6 Plaies ouvertes	377	14	0	10 434	6 Coincement, écrasement, etc.	388	5	0	16 858
7 Blessures superficielles	945	36	0	45 862	7 Contrainte du corps, contrainte psychique	9 615	243	1	544 422
8 Plaies, bless. superf. sans précision ***	287	8	0	11 126	8 Morsure, coup de pied, etc.	351	9	0	18 818
9 Fractures fermées, fractures sans précision	263	38	0	32 393	9 Autre ou sans information	836	25	1	47 465
10 Fractures ouvertes	16	2	0	1 688	Non codés	1 884	475	0	306 463
11 Luxations, entorses et foulures	2 901	130	0	192 429					
12 Amputations	10	1	0	937					
13 Brûlures, gelures, effets lumière et radiations	215	2	0	4 416					
14 Effets du bruit, des vibrations, de la pression	1	0	0	5					
15 Empoisonnements et infections	12	0	0	264					
16 Noyade et asphyxie	2	0	0	18					
17 Blessures multiples	227	19	0	16 925					
18 Nature inconnue ou non classée	1 789	99	2	120 376					

* pour les sinistres survenus avant 2012

** dont contusions (pour les sinistres survenus avant 2012)

*** dont présence corps étranger, piqûres (pour les sinistres survenus avant 2012)

(1) Nombre d'AT avec un 1er règlement en 2014 et ayant eu au moins 4 jours d'arrêt en 2014

	nombre	évolution 2014/2013
Accidents de travail	18 059	11,0% ↗
Indice de fréquence	92,4	6,7% ↗
Accidents de trajet	1 486	-3,1% ↘
Maladies professionnelles	836	3,9% ↗
Nombre de salariés	195 378	4,0% ↗

Evolution du nombre et de la fréquence des accidents de travail

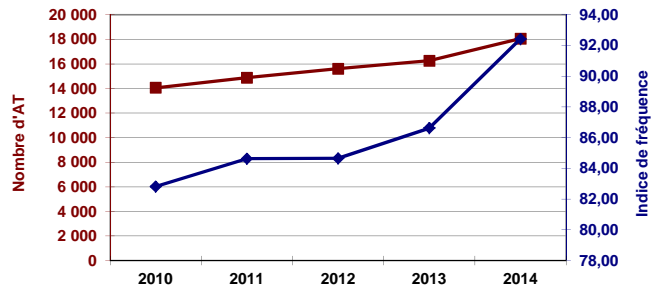

Répartition des accidents de travail par âge

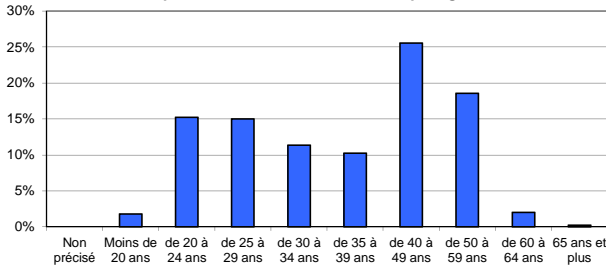

Répartition des AT suivant le risque à l'origine de l'accident

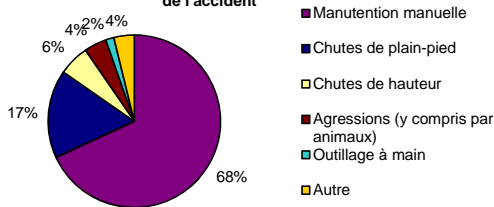

Répartition suivant le risque à l'origine de l'accident (ordre décroissant)

Risque	%
Manutention manuelle	68%
Chutes de plain-pied	17%
Chutes de hauteur	6%
Agressions (y compris par animaux)	4%
Outillage à main	2%
Autre	4%

Répartition des AT selon la nature de lésion (ordre décroissant)

Nature de lésion	nbre d'AT	%	Evo./nb 2013
Commotions et traumatismes internes **	8 123	45%	15%
Luxations, entorses et foulures	2 901	16%	7%
Chocs physiques, chocs sans précision	2 862	16%	9%
Nature inconnue ou non classée	1 789	10%	7%
Blessures superficielles	945	5%	23%
Autre	1 439	8%	0%

Accidents de travail

	2010	2011	2012	2013	2014
Nombre d'Acc. de travail en 1er régl. :	14 067	14 879	15 617	16 272	18 059
Nombre de salariés	169 852	175 792	184 479	187 832	195 378
Nombre de nouvelles IP :	694	694	741	734	855
Nombre de décès :	2	2	1	0	2
Nombre de journées perdues :	796 349	890 337	924 434	1 008 039	1 158 839
Indice de fréquence :	82,8	84,6	84,7	86,6	92,4

Accidents de trajet

	2010	2011	2012	2013	2014
Nombre d'Acc. de trajet en 1er régl. :	1 482	1 503	1 398	1 533	1 486
Nombre de nouvelles IP :	74	114	112	95	90
Nombre de décès :	2	6	2	2	4
Nombre de journées perdues :	85 017	91 764	87 350	99 990	101 346

Maladies professionnelles

	2010	2011	2012	2013	2014
Nombre de MP en 1er régl. :	673	776	792	805	836
Nombre de nouvelles IP :	275	280	388	356	339
Nombre de décès :	1	0	0	0	0
Nombre de journées perdues :	139 236	157 199	173 721	171 411	183 821

Répartition des AT suivant le siège des lésions

Tête et cou, y compris yeux	6%
Membres supérieurs, hors doigts et mains	19%
Torse et organes	2%
Dos, rachis, moelle épinière	36%
Doigts et mains	9%
Membres inférieurs	17%
Multiples endroits du corps affectés	6%
Inconnue ou non précisée	4%

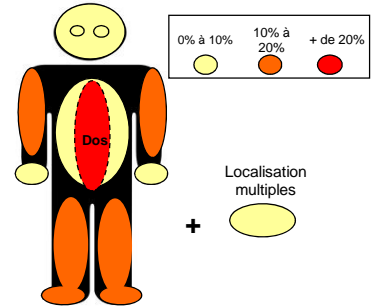

Répartition des accidents de travail par sexe

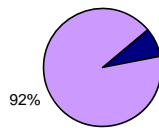

Répartitions du nombre de journées perdues selon la nature du risque

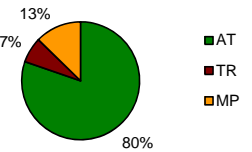

Répartition des accidents de travail et des effectifs salariés par taille d'établissement (en 2014)

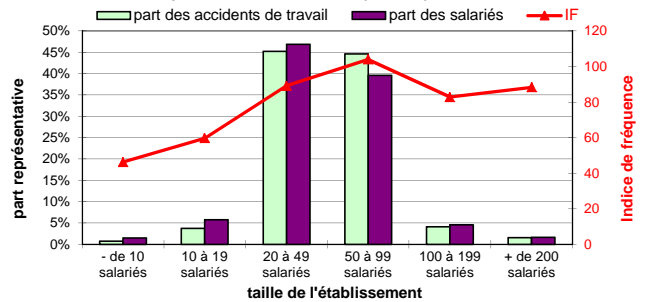

Répartition des établissements de ce code APE par département

